StartUPV

10 años de ecosistema emprendedor universitario

UNIVERSITAT POLITÈCNICA DE VALÈNCIA
VICERRECTORADO DE ESTUDIANTES Y EMPRENDIMIENTO

30 AÑOS IDEASUPV

STARTUPV 10

10 años de ecosistema emprendedor universitario

UNIVERSITAT POLITÈCNICA DE VALÈNCIA

VICERRECTORADO DE ESTUDIANTES Y EMPRENDIMIENTO

30 AÑOS IDEASUPV

START UPV 10

UNIVERSITAT POLITÈCNICA DE VALÈNCIA

VICERRECTORADO DE ESTUDIANTES Y EMPRENDIMIENTO

StartUPV: 10 años de ecosistema emprendedor universitario

Edita: Vicerrectorado de Estudiantes y Emprendimiento
Universitat Politècnica de València (UPV)

Rector de la Universitat Politècnica de València: José E. Capilla Romá

Vicerrectora de Estudiantes y Emprendimiento: M. Esther Gómez Martín

Directora de Área IDEAS UPV: María Márquez Gómez

Coordinación: Israel Griol Barres

Redacción: Fermín Palacios Pina

Documentación: Alexandra Lucas del Rosal, Daniel Martínez Aceves, Lorena Pedrós Cayo y Julián Talón Renuncio

Diseño y maquetación: Ekaterina Matveeva

Edición: Editorial Universitat Politècnica de València

Fotografías

© de sus autores

© Kike Taberner para Valencia Plaza

Textos

© de sus autores

© Editorial Universitat Politècnica de València
Ref. 6402_01_01
ISBN: 978-84-1396-116-3

Bajo licencia Creative Commons Atribución-NoComercial-CompartirIgual 4.0 Internacional (CC BY-NC-SA 4.0)
Se permite la reutilización de los contenidos mediante la copia, distribución, exhibición y representación de la obra, así como la generación de obras derivadas siempre que se reconozca la autoría y se cite con la información bibliográfica completa. No se permite el uso comercial y las obras derivadas deberán distribuirse con la misma licencia que regula la obra original.

ÍNDICE

01	Bienvenida	7
02	¿Qué es?	10
03	Manifiesto de StartUPV	12
04	Timeline	14
05	Fases	20
06	Salón de la Fama	30
07	Casos de Éxito	52
08	Páginas Negras	66
09	Emprendimiento Femenino	76
10	Productos Tech	88
11	Infografías	104
12	Listado de Startups	118
13	Ecosistema Valenciano	122
14	Gala Celebración	126

Toda la comunidad educativa de la Universitat Politècnica de València estamos de enhorabuena con la celebración del décimo aniversario de nuestro ecosistema emprendedor StartUPV.

Estos diez años de éxitos se unen a los 30 años desde que nuestra universidad apostó de manera inequívoca por el emprendimiento. Fue entonces cuando se creó el Programa IDEAS, convirtiendo a la UPV en pionera dentro del sistema universitario español apostando por algo que, en aquel entonces, pocos pensaban que podía tener cabida en el ámbito universitario.

La iniciativa StartUPV, con sus diez años de andadura que ahora celebramos, refuerza nuestra apuesta decidida por el emprendimiento como manera de crear valor en la sociedad. El poder aportar al estudiantado esa visión emprendedora manifiesta una vocación de nuestra universidad hacia una formación integral de nuestros graduados y graduadas. Esa formación debe de garantizar los conocimientos específicos necesarios conforme a los máximos estándares de calidad, pero también tiene que proporcionar las competencias que permitan a nuestros egresados aportar el máximo de lo que la sociedad espera de ellos.

Las cerca de 1000 empresas que se han creado en estos 30 años, con una ratio de supervivencia que triplica el de las startups creadas en entornos no universitarios, y que exhiben con orgullo ese "made in UPV", son una prueba tangible de lo necesaria que es la innovación para mejorar aún más la contribución que las universidades proporcionan a su entorno socioeconómico. Es por esto que estoy convencido de que tenemos que seguir promoviendo ideas rompedoras y disruptivas, profundizando en esta senda que tan buenos resultados está dando, y que no hacen sino que apuntar hacia un brillante futuro emprendedor que debemos recorrer de la mano de nuestro estudiantado.

José E. Capilla Romá
Rector de la Universitat Politècnica de València

StartUPV cumple 10 años. Una década de éxitos, emprendimiento y fomento de grandes ideas. Desde el vicerrectorado de Estudiantes y Emprendimiento queremos no solo seguir apostando por este ecosistema emprendedor, sino dotarlo de más recursos y sinergias para que siga siendo un referente a nivel internacional entre los programas universitarios de formación, incubación y aceleración de startups. En nuestro ecosistema se han creado y desarrollado empresas que hoy son referente en sus respectivos sectores. Estas páginas incluyen una amplia variedad de historias que muestran como StartUPV ha impactado en la vida de los estudiantes y egresados de nuestra Universitat. La tasa de supervivencia de las startups de la UPV en los 30 años de existencia de IDEAS UPV es superior al 60%, mientras que en general, solo el 20% de las startups sobreviven tres años después de su creación, evidenciándose que las acciones llevadas a cabo por la UPV unido al talento del estudiantado son garantía de éxito. Sin embargo, el porcentaje de empresas lideradas por mujeres en StartUPV (21%) puede y debe mejorarse, por ello, nos hemos marcado como objetivo alcanzar al menos el 30%, equiparable a la participación de la mujer en las carreras STEAM. La UPV ha sido reconocida este año 2022 con el segundo premio a "Universidad emprendedora del año" de Europa en los Triple E Awards y con el People's Choice Award organizados por el Accreditation Council for Entrepreneurial and Engaged Universities (ACEEU). Estos premios avalan la apuesta decidida que desde la UPV hacemos por el emprendimiento, la formación de líderes y el impulso al talento del estudiantado.

M. Esther Gómez Martín
Vicerrectora de Estudiantes y Emprendimiento UPV

Además, nos reafirma en la necesidad de seguir transfiriendo ideas, innovación y nuevas tecnologías a la sociedad a través de la creación de startups y spin-off. El futuro es prometedor para StartUPV pero a la vez, queda mucho trabajo por delante para seguir creciendo juntos, para seguir apostando por los proyectos basados en la tecnología y el conocimiento, y para seguir demostrando que el verdadero impacto se consigue a través del compromiso, la excelencia y el trabajo en equipo.

En IDEAS UPV celebramos los diez primeros años de vida de StartUPV con mucha satisfacción por ver crecer un ecosistema emprendedor de primer nivel, comparable con los hubs de innovación internacionales más importantes.

Desde aquí, quiero agradecer y poner en valor el trabajo y dedicación del equipo humano que conforma IDEAS UPV, área de emprendimiento de esta universidad que desde hace 30 años se dedica al apoyo a emprendedores y creación de startups y que con mucho acierto puso en marcha el programa de aceleración START UPV, programa que con el paso de los años ha adquirido una importancia y protagonismo clave en la creación y consolidación de empresas con alto potencial promovidas en el seno de la comunidad universitaria. StartUPV ha supuesto un cambio en la forma de atender y entender al emprendedor, ya que fuimos conscientes con gran acierto de que si poníamos a "convivir" en el mismo ecosistema a startups de alto potencial, además de poder ofrecer servicios de mentorización, formación, asesoramiento o networking, de forma más eficiente, se iban a generar de manera natural sinergias y colaboraciones entre las empresas, que de haber estado geográficamente separadas hubiera sido más complejo de lograr.

María Márquez Gómez
Directora de Área IDEAS UPV

¿QUÉ ES?

StartUPV es el ecosistema emprendedor de la UPV. El programa de aceleración, incubación y mentoring de la universidad que impulsa los proyectos empresariales de los estudiantes y egresados, ayudándoles a convertir en realidad sus ideas de negocio.

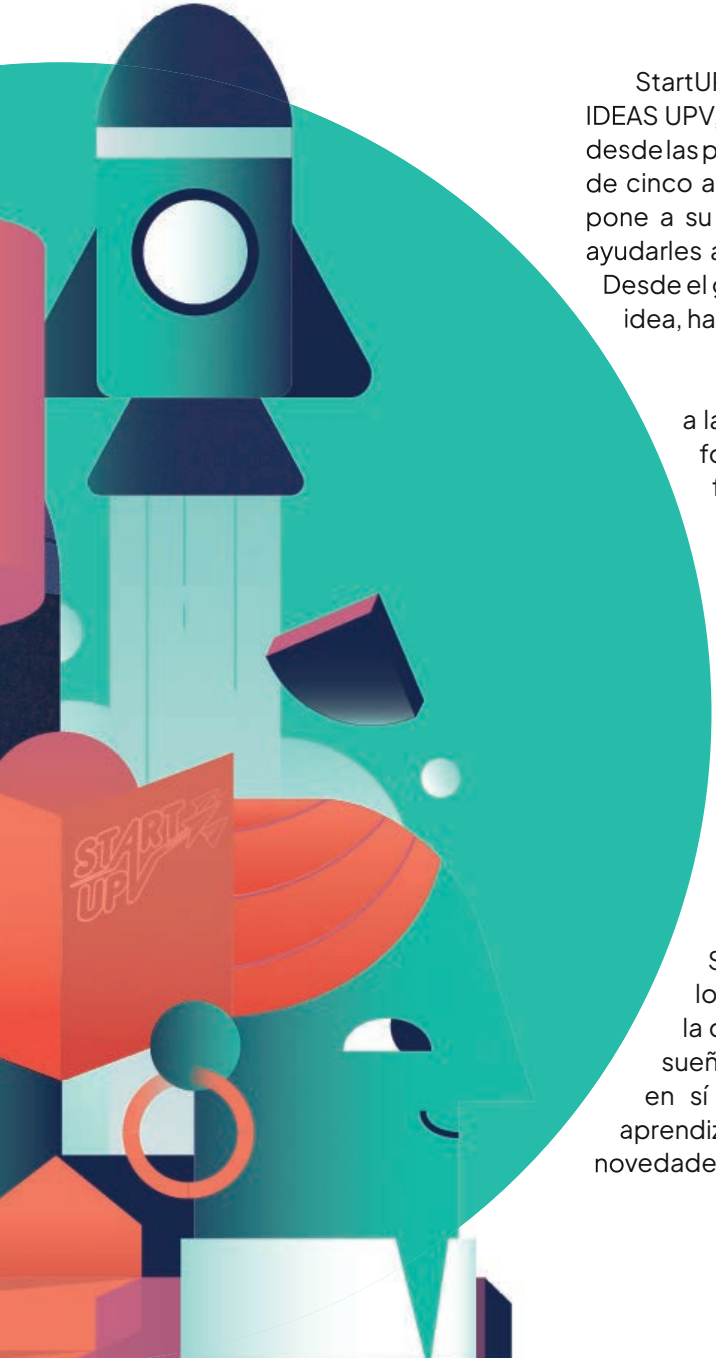

StartUPV, que depende del área de emprendimiento IDEAS UPV, ofrece a los emprendedores acompañamiento desde las primeras fases de sus startups. Durante un máximo de cinco años y en cuatro etapas distintas, la universidad pone a su disposición toda una gama de servicios para ayudarles a plantear, dar forma y constituir sus empresas. Desde el germen inicial, cuando solamente se trata de una idea, hasta su consolidación en el mercado.

El programa ofrece un espacio de trabajo acorde a las necesidades de cada startup, mentorización, formación específica, ayuda en acceso a la financiación, premios, concursos y toda una comunidad de emprendedores que conecta entre sí, crea sinergias, genera oportunidades de negocio y, en esencia, comparte experiencias, soluciones e inquietudes.

StartUPV impulsa proyectos disruptivos, originales e innovadores. Ideas que generan un gran impacto social, económico y/o medioambiental en la sociedad. Empresas capaces de cambiar el mundo.

En los 10 años de programa, más de 300 proyectos y 200 empresas han pasado por StartUPV, con una tasa de supervivencia altísima, lo que avala la metodología única y especial con la que la universidad contribuye a hacer realidad el sueño emprendedor. Porque StartUPV es una startup en sí misma: siempre en evolución, en constante aprendizaje y continua escucha de las necesidades, novedades e inquietudes de las personas emprendedoras.

“WE’RE ENTREPRENEURS”

MANIFIESTO

Soñamos…

La ambición se presupone en los emprendedores y emprendedoras. No somos proyectos de nichos pequeños, ni nos conformamos con poco. We think big.

…pero con las metas claras.

Pero para que los sueños cumplan, hace falta convertirlos en metas cuantificables, en métricas que nos digan si vamos en el buen camino. De ahí, la necesidad de un plan.

Un poco piratas…

Sin dejar la ética de lado, amamos las aventuras y hemos tomado cierto riesgo para vivir como queremos, siendo nuestro propio jefe/a y atesorando experiencias dignas que ya quisiera el mismisimo Jack Sparrow.

…pero con disciplina.

Incluso así, buscamos minimizar el riesgo en todo lo posible, y aplicar nuestro ingenio en toda decisión que tomamos. Además, no nos asusta aplicar metodologias ‘lean’ que nos lleven a un aprendizaje validado y, con eso, aumentar nuestras posibilidades de éxito.

Fracasamos…

A fracasar le llamamos pivotar, porque parece más ‘cool’ pero, en verdad, la realidad del mercado nos hace virar más de lo que querriamos a veces, errando el tiro en más de una ocasión.

…pero no somos perdedores.

Intentamos que esos fracasos sean baratos y rápidos y, sobre todo, nos proporcionen la información necesaria para que el próximo ajuste de nuestro plan nos acerque un poquito más al éxito.

Amamos nuestras ideas...

Tenemos que admitirlo: nos pone lo que hacemos. Sabemos que siempre nos dijeron que no debemos enamorarnos de nuestros productos y servicios. Pero no controlamos nuestro propio corazón.

...pero mucho más a nuestros clientes.

Ahora bien, si lo que hacemos no le interesa a nuestro cliente, lo cambiamos para que, de verdad, les aporte el valor que han buscado desde siempre. Eso nos motiva todavia más.

Tech geeks...

Y puestos a admitir cosas... nos encanta la tecnología. Podriamos estar hablando de frikadas durante horas y horas.

...pero como herramienta.

Pero a la vez, hemos aprendido que la tecnología es un medio para crear productos y servicios, para diferenciarnos del resto. Y si tenemos que explicártelo sin usar palabras técnicas, lo haremos, porque te diremos qué problemas te solucionamos con ella.

Individualistas...

Pues sí , cada día nos levantamos (si es que nos hemos acostado la noche anterior) con el objetivo de levantar nuestro proyecto empresarial único.

...pero creando comunidad.

Ahora bien, compartimos nuestro “know-how” y nuestros propios recursos, porque en el fondo, sabemos que estamos en el mismo barco, y todos y todas tenemos el mismo objetivo.

Buscamos poder vivir de esto...

Nuestro objetivo final es validar nuestro modelo de negocio para poder vivir de nuestro proyecto empresarial. Y si no, crearemos otra startup diferente con el mismo objetivo.

...pero por encima de eso, crear impacto.

Pero, a la vez, queremos crear impacto laboral, impacto en nuestra sociedad, en los ODS, y, ¿por qué no? Impacto que cree un mundo mejor, más verde y más humano.

TIME

Los 10 años de StartUPV están llenos de éxito y talento. Una década en la que el propio programa ha ido evolucionando, adaptándose a las necesidades del mundo emprendedor. Como si de una startup se tratase, StartUPV ha escuchado al mercado, pivotado y respondido a la realidad universitaria, modernizando su contenido, ampliando el espacio y convirtiéndose en el ecosistema que es hoy. Y siempre abierto a seguir mejorando. Estos son los grandes hitos de diez años brillantes.

ELINE

2011

- Concurso iStartUPV

2012

- Arranca StartUPV en la Casa del Alumno con 6 startups

- Preincubación en todas las escuelas y facultades
- Llegada a los campus de Gandia y Alcoi

2014

2013

- Primera ronda de financiación de una startup
- Traslado de StartUPV a la CPI
- Ampliación al edificio 9B
- Plan de Emprendimiento Global

2015

- Fases Ready, Steady y Go

- 100 startups
- Inauguración coworking 9B

2016

2018

2017

- V aniversario

Para seguir leyendo, inicie el proceso de compra, click aquí